

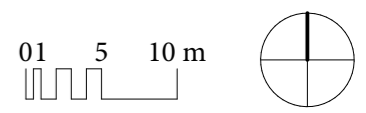

KOTEN – OK FB ERDGESCHOSS (HAUS F/G/H):
± 0.00 = 459.50 m.ü.M.



BAUVORHABEN:
Neubau Einfamilienhausquartier 'Usseberg'
Benzeweg, 8222 Beringen

GRUNDEIGENTÜMER:
Verena Hauser
Lindliweg 5f, 8200 Schaffhausen

Frau Verena Hauser Grundeigentümerin

Ort, Datum Schaffhausen

Unterschrift



PARZELLENUMMER:
743

BAUHERRSCHAFT / PLANVERFASSER:
Quadraplan AG
Mühlentalsträsschen 9, 8200 Schaffhausen

052 633 00 88
p.burr@quadraplan.ch

Herr Pascal Burr Geschäftsführer

Ort, Datum Schaffhausen

Unterschrift

PROJEKTNUMMER:
053
GEZEICHNET:
kathrinsimmen Architekten

DATUM:
22.11.2021

PLANUNGSPHASE:
Baueingabe

MASSSTAB:
1:500
PLANGRÖSSE:
A3 (420/297 mm)

PLANNUMMER:
3301

PLANTITEL:
Situationsplan

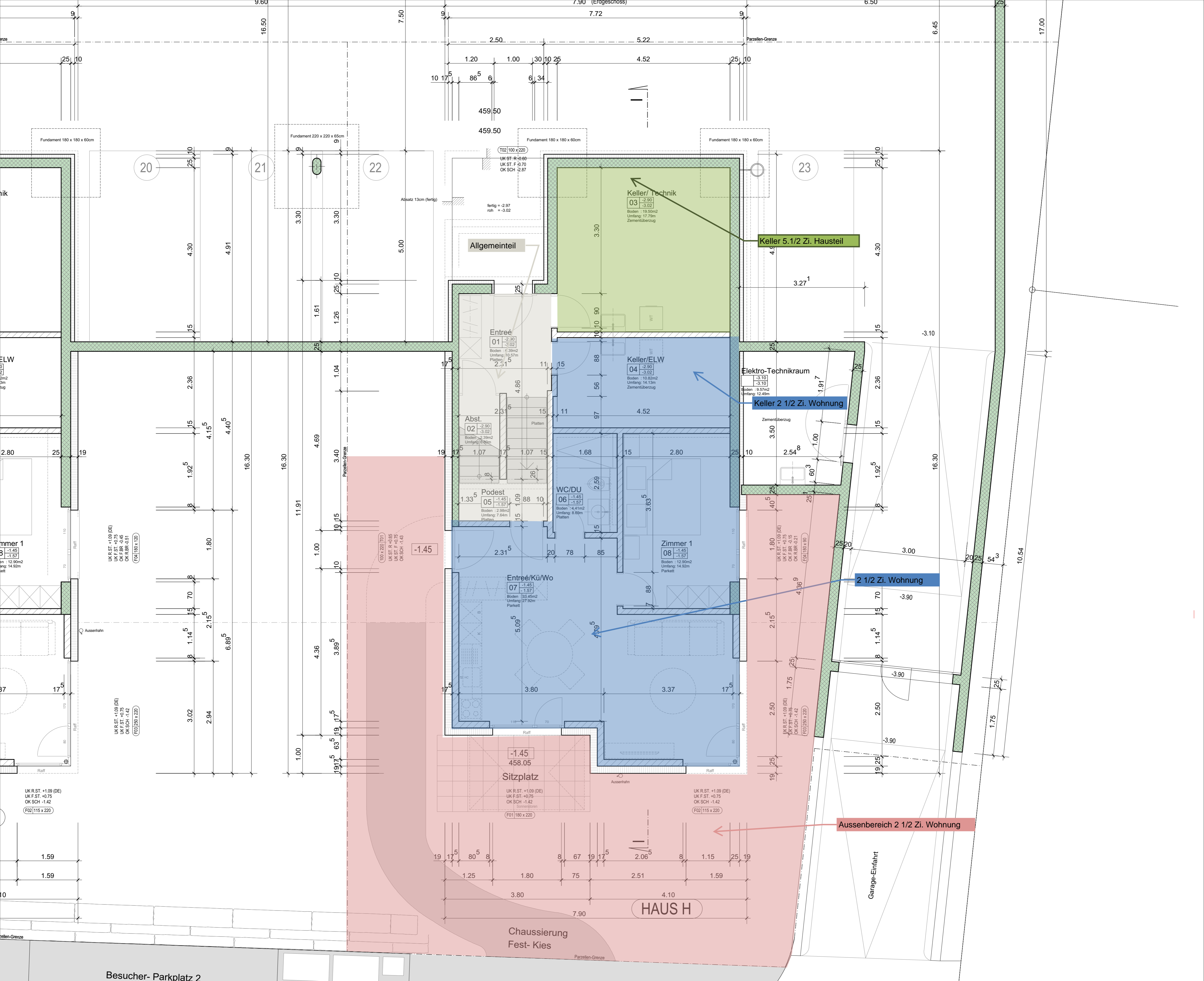

Wohnüberbauung "Ussebärg"

Projekt: Wohnüberbauung Benzweg 8222 Beringen
Bauherrschaft: Quadraplan AG Mühltalsträsschen 9 8200 Schaffhausen
Planung: GRIESHABER & LUCIDI Moserstrasse 28 8200 Schaffhausen

Plan: Grundriss UNTERGESCHOSS **Haus H**
 Dat.: 01.04.22 Rev: 24.08.22 Gez: LUC Pl. Gr: 60 / 63 M.: 1 : 50

Nr: **H01** Index: **05**

Index	Revision	Änderungen:
01	01.06.22	Generelle Grundriss- und Fensterüberarbeitung
02	06.07.22	Stützen angepasst / Wände 17.5 cm bei Eingang von Garage
03	25.07.22	Kanalisation angepasst
04	01.08.22	Neu Betonsäule zwischen PP 21+22 / Stützenfundamente eigeschnitten / Türe Abstellraum nach aussen öffnend
05	24.08.22	Aussenhahn Entliegenwohnung ergänzt / Steinmauer gegen Strasse / Massanpassungen Haus F + G Fassade
06		
07		
08		
09		
10		

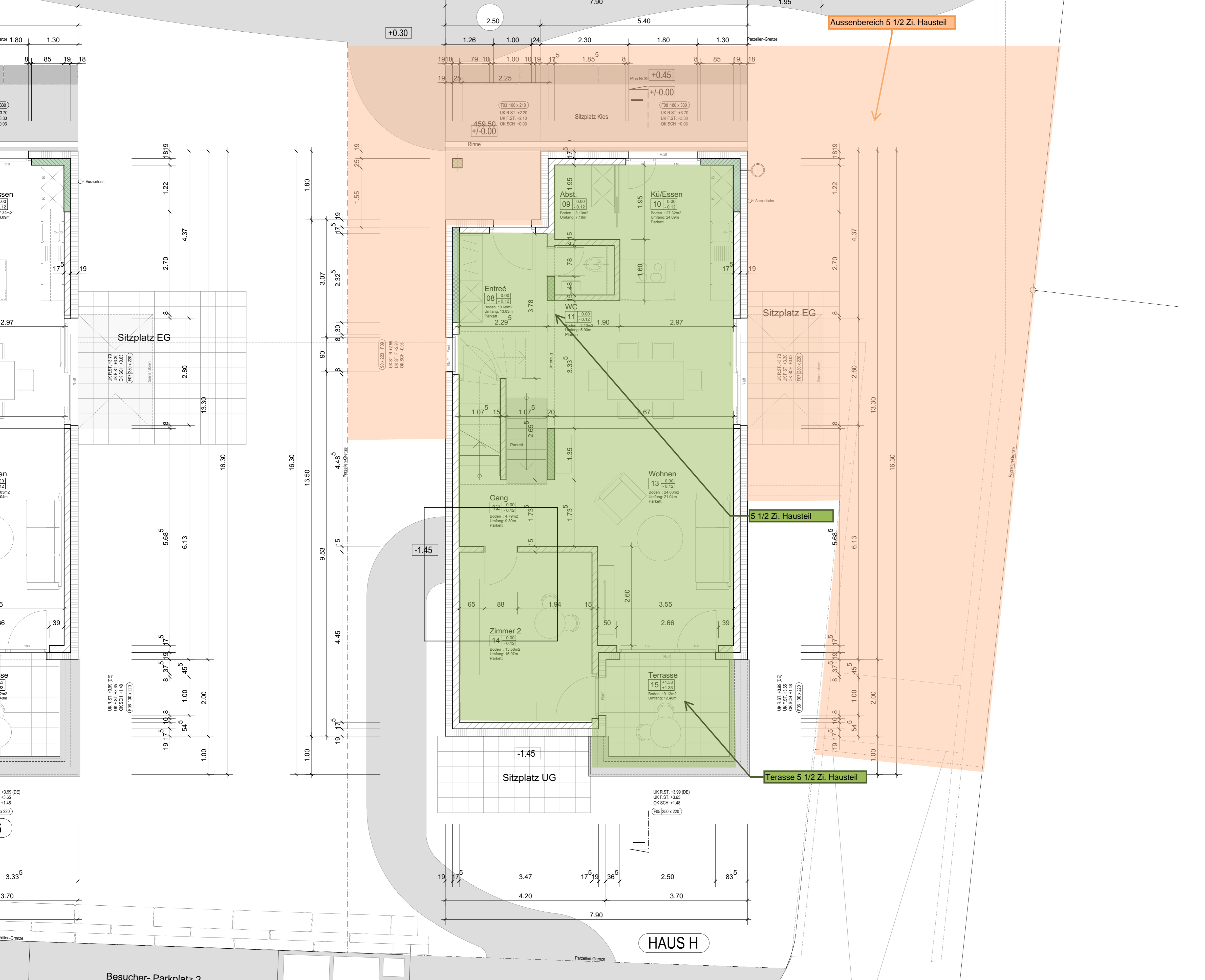

Wohnüberbauung "Usserbärg"

Projekt: Wohnüberbauung Benzweg 8222 Beringen
Bauherrschaft: Quadraplan AG Mühltalsträsschen 9 8200 Schaffhausen
Planung: GRIESHABER & LUCIDI Moserstrasse 28 8200 Schaffhausen

Planausschnitt: H02 05
Grundriss ERDGESCHOSS

Haus H

Index	Revision	Änderungen
01	01.06.22	Generelle Grundriss- und Fensterüberarbeitung
02	06.07.22	Cheminee entfernt
03	25.07.22	Kanalisation angepasst
04	01.08.22	Festverglasung Fenster unter Treppe / Glaste WC Türe kleiner gegen Innen öffend / Schiebetüre Zimmer 2 entfernt
05	24.08.22	Hohes Fenster bei Sitzplatz durch Hebeschiebetüre ersetzt + Markise / Eingangstüre Haus F-H neu 210 / Steinmauer gegen Strasse
06		
07		
08		
09		
10		

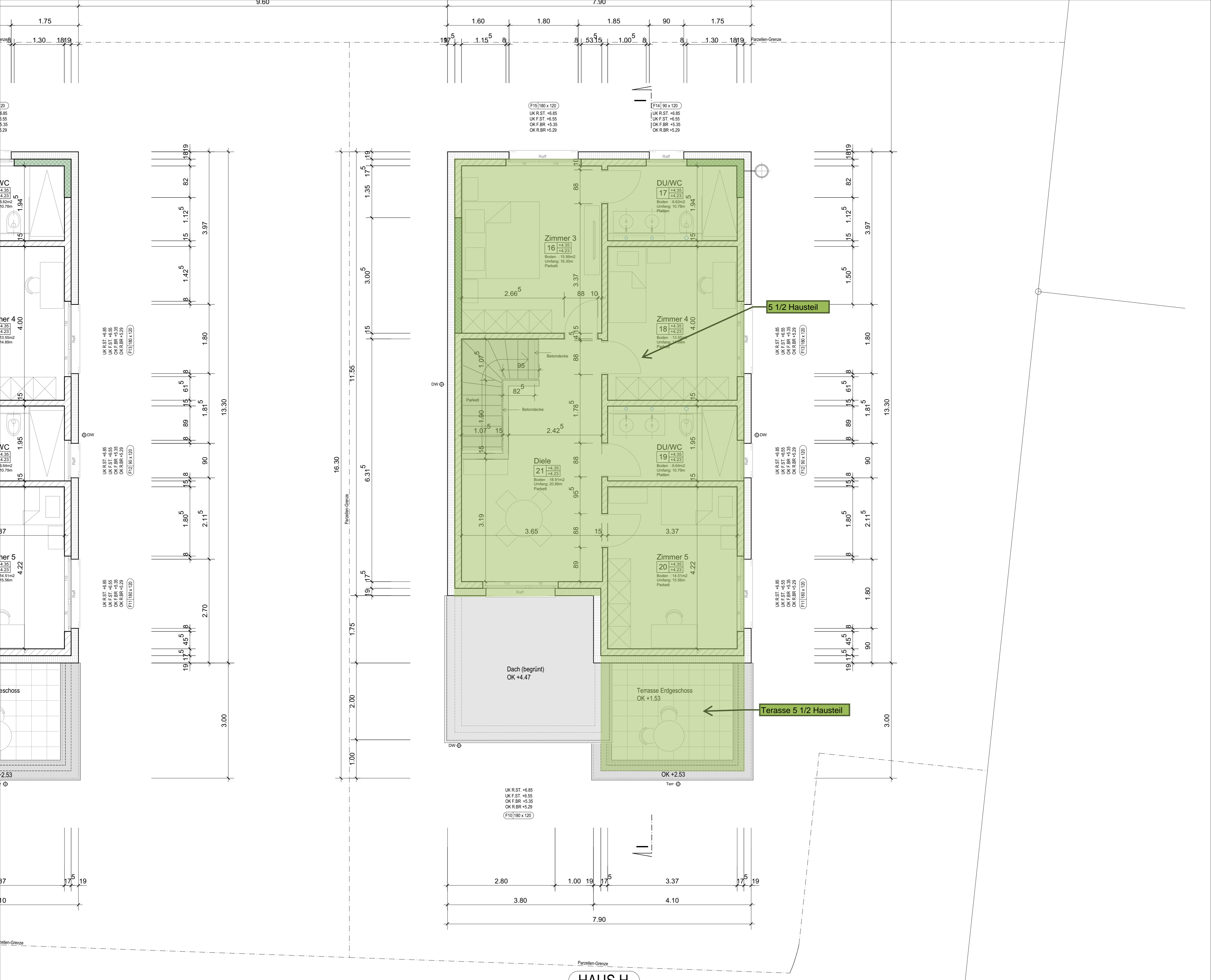

HAUS H

Wohnüberbauung "Usserbürg"

	Projekt: Wohnüberbauung Benzweg 8222 Beringen	Bauherrschaft: Quadraplan AG Mühltalsträsschen 9 8200 Schaffhausen	Planung: GRIESHABER & LUCIDI Moserstrasse 28 8200 Schaffhausen
	Dat: 01.04.22 Rev: 25.07.22 Gez: LUC Pl. Gr.: 60 / 63 M.: 1 : 50		

Planausschnitt	H03	03	Grundriss 1.OBERGESCHOSS	Haus H
-----------------------	------------	-----------	---------------------------------	---------------

Index	Revision	Änderungen:
01	12.05.22	Generelle Grundriss- und Fensterüberarbeitung/ Haus FIGH Fenster im 1.OG (F16-250/175) bei Treppenaufgang gegen Diele aufgehoben (Dach begrünt, keine Terrasse)
02	06.07.22	Cheminee entfernt
03	25.07.22	Kanalisation angepasst
04		
05		
06		
07		
08		
09		
10		

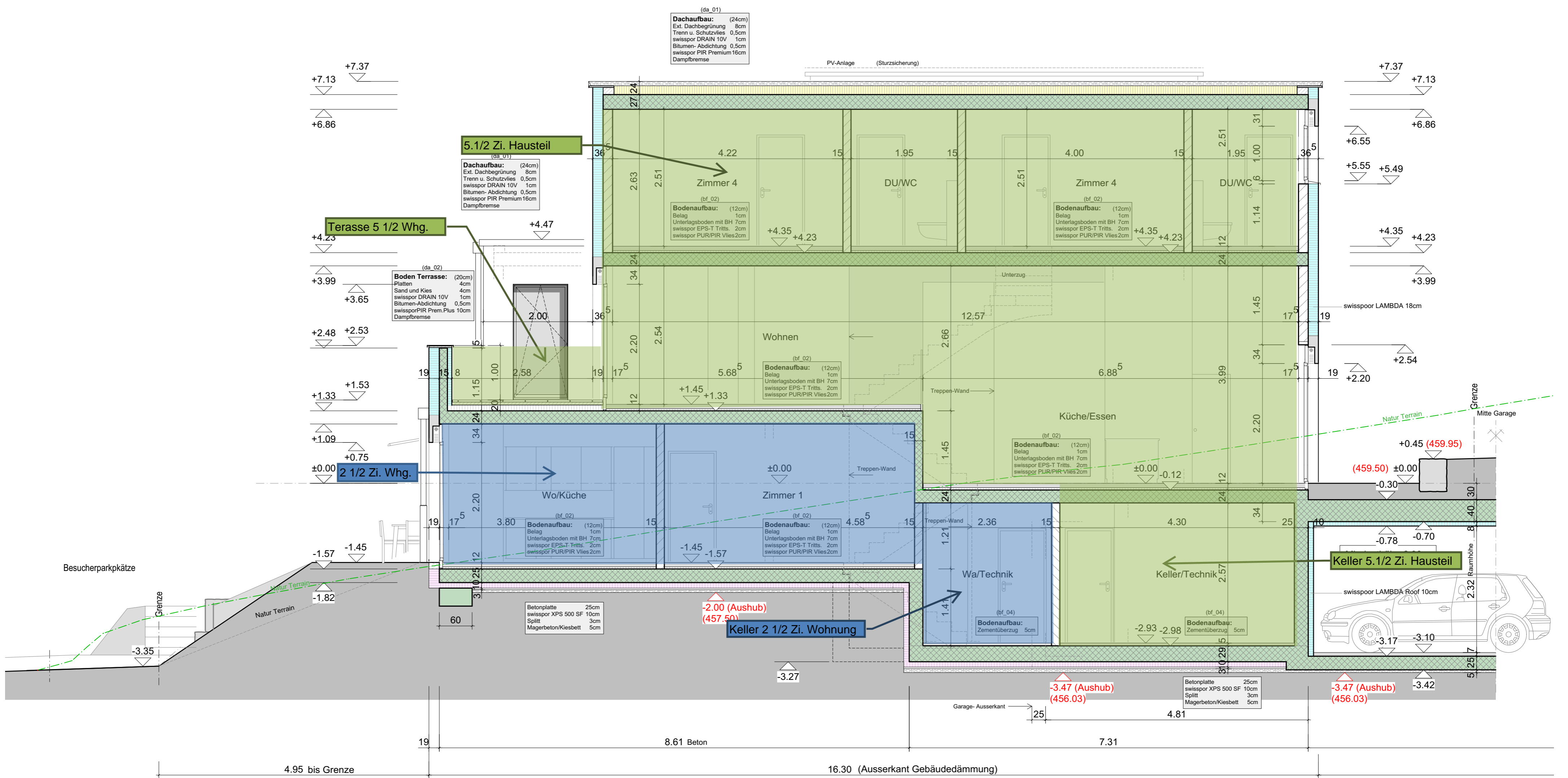
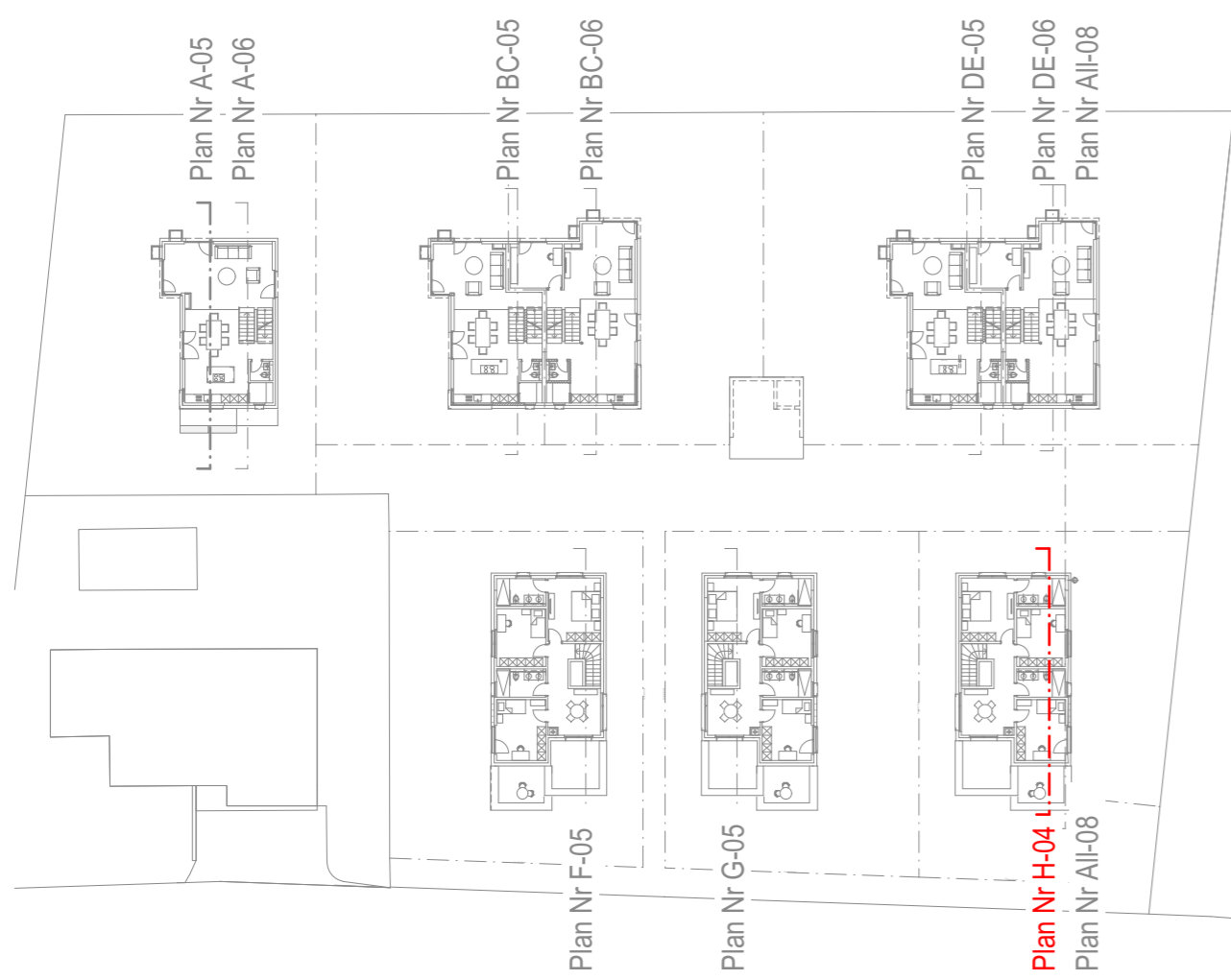

Wohnüberbauung "Usseberg"

Projekt: Wohnüberbauung Benzweg 8222 Beringen
 Bauherrschafft: Quadraplan AG Mühletalsträsschen 9 8200 Schaffhausen
 Planung: GRIESHABER & LUCIDI Moserstrasse 28 8200 Schaffhausen

Baunuller +/- 0.00 = OK FB. EG (Haus F / G / H) = 459.50 M.ü.M

Dat:	16.06.22	Rev:	24.08.22	Gez:	LUC	Pl.Gr:	60 / 63	M:	1 : 50
Pl.Nr:	H05	Index:	03	Querschnitt I - I				Haus H	

- Abdichtung der Arbeitsfugen / Fugenbänder gemäss Konzept Baingenieur
- Der Unternehmer ist verpflichtet, sämtliche Masse und Stückzahlen auf eigene Verantwortung am Bau nachzuprüfen und Unstimmigkeiten sofort der Bauleitung zu melden
- Für alle Arbeitsgattungen gelten die entsprechenden SIA-NORMEN.
- Für die Einhaltung der Baupolzeichen- sowie SUVA-Vorschriften in der Ausführung haftet der Unternehmer.

	Beton	OK FB.	=	Oberkante fertig Boden (Belag)
	BN	OK RB.	=	Oberkante roher Boden (Beton)
	Leichtbau	UK R.ST	=	Unterkante roher Sturz
	KS	UK F.ST	=	Unterkante fertig Sturz
		OK F.BR	=	Oberkante fertige Brüstung (Wetterschenkel)
		OK R.BR	=	Oberkante rohe Brüstung (Mauerwerk)
		OK SCH	=	Oberkante Schwelle (Wetterschenkel)
		Türhöhen	=	UK roher Sturz (Stahlton/Beton) bis OK Fertigboden (Belag)

Index	Datum	Änderungen
01	06.07.22	Terrasse entfernt, Unterzug und Stütze entfernt
02	12.08.22	Terrain und Kolen überarbeitet
03	24.08.22	Betonmauer bei Strasse mit Steinverbauung ersetzt
04		
05		
06		
07		
08		
09		
10		