

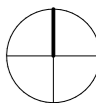

KOTEN – OK FB ERDGESCHOSS (HAUS F/G/H):
± 0.00 = 459.50 m.ü.M.

01 5 10 m



BAUVORHABEN:
Neubau Einfamilienhausquartier 'Usseberg'
Benzeweg, 8222 Beringen

GRUNDEIGENTÜMER:
Verena Hauser
Lindliweg 5f, 8200 Schaffhausen

Frau Verena Hauser

Grundeigentümerin

Ort, Datum Schaffhausen

Unterschrift

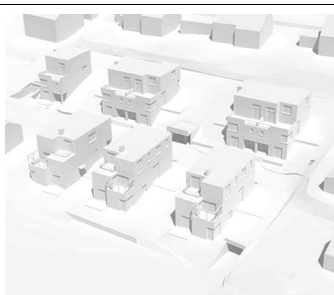

PARZELLENUMMER:
743

BAUHERRSCHAFT / PLANVERFASSER:
Quadruplan AG
Mühlentalsträsschen 9, 8200 Schaffhausen

Herr Pascal Burr

Geschäftsführer

Ort, Datum Schaffhausen

Unterschrift

052 633 00 88
p.burr@quadruplan.ch

PROJEKTNUMMER:
053
GEZEICHNET:
kathrinsimmen Architekten

DATUM:
22.11.2021

PLANUNGSPHASE:
Baueingabe

MASSSTAB:
1:500
PLANGRÖSSE:
A3 (420/297 mm)

PLANNUMMER:
3301

PLANTITEL:
Situationsplan

DU/WC
16 $\begin{matrix} +8.35 \\ +8.23 \end{matrix}$
 Boden : 6.21m²
 Umfang: 10.20m
 Platten

DU/WC
16 $\begin{matrix} +8.35 \\ +8.23 \end{matrix}$
 Boden : 5.77m²
 Umfang: 9.90m
 Platten

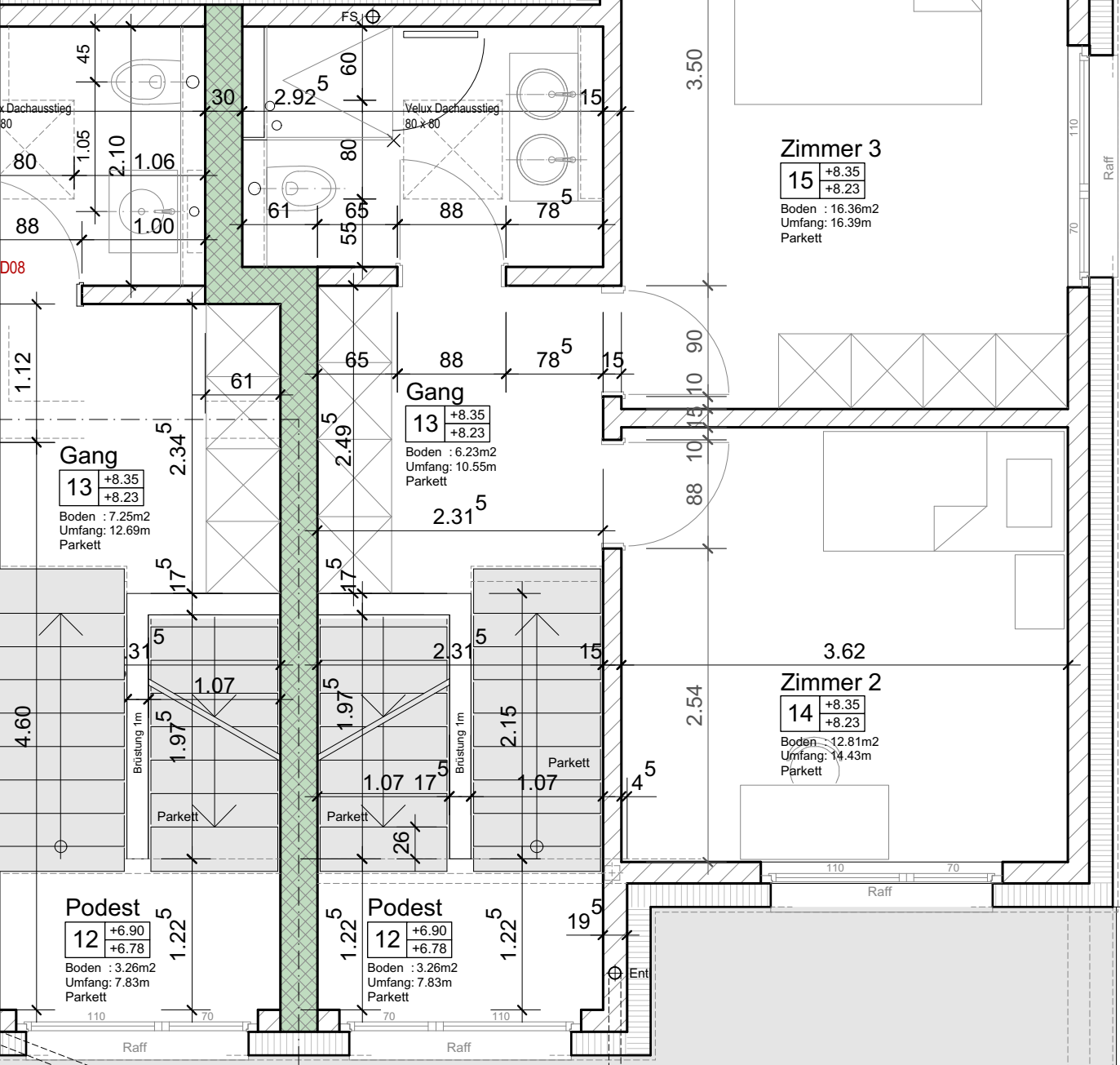

UK R.ST. +10.86 (DE)
 UK F.ST. +10.55
 OK F.BR + 9.35
 OK R.BR + 9.29

UK R.ST. +10.25
 UK F.ST. +9.95
 OK F.BR + 7.90
 OK R.BR + 7.84
(F09 180 x 205)

UK R.ST. +10.25
 UK F.ST. +9.95
 OK F.BR + 7.90
 OK R.BR + 7.84
(F09 180 x 205)

UK R.ST. +10.86 (DE)
 UK F.ST. +10.55
 OK F.BR + 9.35
 OK R.BR + 9.29
(F10 180 x 120)

